



@ : eco56.ndp.locmine@e-c.bzh

02 97 60 02 86

8,rue Jean Marie Lamennais

56500 Locminé

« Les Infos de Notre Dame du Plasker »

Année 2024-2025 - Novembre

1- Grande Fête de Noël.

Nous organisons le **dimanche 15 décembre**, notre grande fête de Noël. En effet, lors de cette journée, nous allons combiner **les spectacles** des enfants, possibilité de déjeuner sur place avec la présence de 3 foodtrucks et des animations diverses.

Nos spectacles de Noël intitulés « **Les aventures du Petit Prince** » se dérouleront à la salle de la Maillette.

Le premier spectacle se déroulera à 10h30, ouverture des portes de la salle à 10h00. Le second spectacle démarrera à 14h45 et les portes s'ouvriront à 14h15

L'entrée sera gratuite mais une boîte sera à votre disposition pour y effectuer **un don basé sur le volontariat pour le spectacle (frais de costumes, décors...)**.

DIMANCHE 15 DECEMBRE
LOCMINÉ- SALLE LA MAILLETTE
Fête de Noël

SPECTACLES DES ÉLÈVES A 10H30 ET 14H45

Animations sur le temps du midi:
• balade en poney
• structure gonflable
• manège

PHOTOBOOTH AVEC

Le Petit Prince

ECOLE NOTRE DAME DU PLASKER

Food trucks pour déjeuner

B&S BREZEN BURGER

Govan foodtrucks

Les élèves seront pris en charge à partir de 10h10 pour le premier spectacle puis à 14h20 pour le second, par les enseignants de leur classe d'appartenance. **Les élèves seront récupérés par leurs parents à la fin du spectacle auprès des enseignant(e)s.** L'ordre de passage des classes est ci-dessous.

<u>DIMANCHE 15 DÉCEMBRE-10h30</u>	<u>DIMANCHE 15 DÉCEMBRE- 14h45</u>
PS MS de Mme LE GUENNEC	PS MS de Mme MALARD
PS MS de Mme LE GAL	MS-GS de Mme LE STER
MS-GS de Mme BERNARD	GS-CP de Mme RIZIO-JOANNIC
CP-CE1 de Mme LE PALUD	CE1-CE2 de Mme PICQUET
CP de Mme DREANO	CE1 de Mme LE TUTOUR
CM1 de Mme TANGUY	CE2 de Mme HAMONET
CM2 de Mme BRISSON	CE1-CE2 de Mr BARON
CM2 de Mr EONET	CM1-2 de Mme LOHAT
	CM1 de Mme DEMAY

L'espace restauration- foodtrucks sera ouvert de 12 h à 14h30, afin que tous ceux qui le souhaitent puissent déjeuner sur place, en famille ou entre amis (Breizh Burger, Sovan Foodtruck et D'BO Délices).



Les animations se dérouleront aussi sur ces mêmes horaires (balade en poney, structure gonflable...). Les parents de l'APEL tiendront aussi une buvette et un espace gâteaux/bonbons/crêpes.

A cette occasion , nous demandons aux parents de PS-MS de bien vouloir faire un gâteau. Merci à vous ! Ils seront à déposer à la salle le dimanche à partir de 9h.

Au programme de la journée : spectacles , vente de bricolages réalisés par les élèves, Photobooth avec le Père Noël, chocolat et vin chaud, animations diverses...

Toute consommation de nourriture ou boisson est interdite dans la salle de spectacle.

Pour mener à bien cette importante manifestation, recherchons des bénévoles, si vous êtes disponibles vous pouvez vous inscrire en remplissant le papier dans le cartable et nous vous recontacterons par mail.

2-APEL.

- **Coquilles St Jacques :**

La livraison des coquilles aura lieu le Vendredi 29 Novembre à l'école de 16h à 18h.

- **Sapins :**

La livraison des sapins aura lieu le Vendredi 29 Novembre à l'école de 16h à 18h.

Tombola de Noël :

Les carnets ainsi que l'argent sont à ramener pour le **lundi 16 décembre dernier délai.** Merci de ramener les invendus aussi. Le tirage au sort de la tombola se fera par les élèves le 19 décembre à l'école.

3-Cinéma de Noël.

L'APEL offre aussi à tous nos élèves une séance de cinéma ainsi qu'un goûter de Noël et le passage du Père Noël , le vendredi 20 décembre. Merci à eux !!

Les PS-MS-GS iront le jeudi 19 décembre voir « Il faut sauver Noël » »

Les CP et CE1 iront le jeudi 19 décembre voir « Niko le petit renne, mission Noël » à 10h15

Les CE2,CM1 et CM2 iront le jeudi 19 décembre voir « Santa et Compagnie » à 13h45

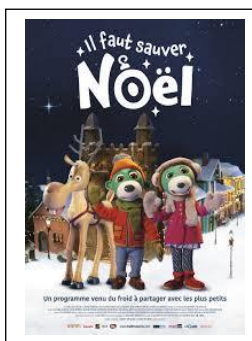

Et pendant ce temps A Notre Dame du PlaskER



Cross départemental



11 Novembre



Début des travaux

Retrouvez-nous sur :



**12/11 : Réunion classe de neige CM2
à 18h**

13/11 : Cross départemental (CM2)

21/11 : Projet BABEL (CM Bilingues)

29/11 : Livraison coquilles et sapins

**06/12 : Journée communauté
éducative (pas classe pour les
élèves)**

15/12 : Spectacles de Noël

Le chef d'établissement, M.CADORET Florian

Le Coin du Breton !!!

Bonjour : Demat ! (Dématt)

Quel âge tu : Pe Vlez oc'h ?

J'ai ...ans : blez on

Merci ! : Trugarez (Trugaré)

